

 2024학년도 2학기

글로벌경영대학

동아리 운영 안내

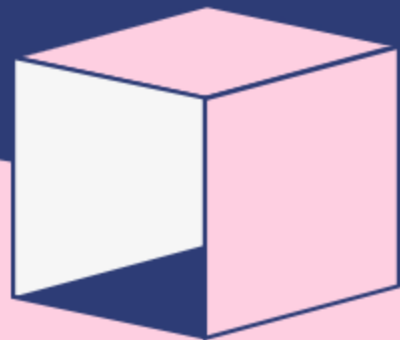

1. 동아리 신청

1) 신청서 제출 기간 : 2024. 09. 02. (월) ~ 09. 12. (목)

2) 신청 방법 : **스마트통합지원시스템**을 통해 제출 후, 공지사항의

동아리 신청서를 **이메일로 제출** (제출처 : yoonseon@catholic.ac.kr)

※ 신청 전 지도교수님께 연락

3) 동아리원 구성 : 최소 4명 이상

2. 동아리 활동 기간 : 2024. 09. 30. (월) ~ 12. 27. (금)

나의정보 수정

마지막 로그인: 2024.02.29 14:22:48

님

웹메일 0 설정 | 도서대출 0

수업시간표



TRINITY공지

나의공지 성신교정 성심교정 성의교정 개인정보공시

4739. 2024-1학기 예비군 대원신고 공고 2024-02-19

전광판

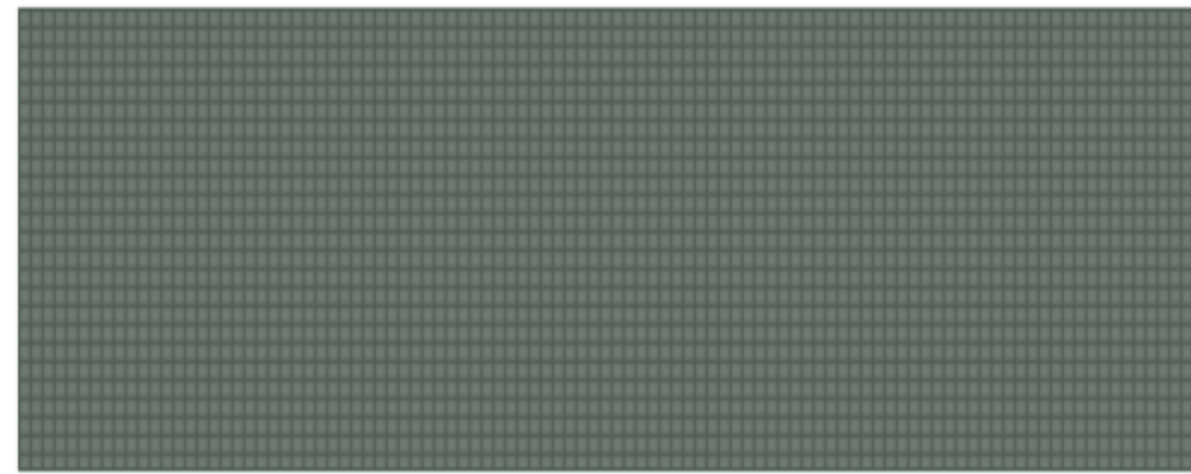

성심 공지사항

일반 학사 장학 취업

2024 - 1학기 예비군 대원신고 공고 2024-02-28

[교수학습개발원] 2024학년도 1학기 대상별 ... 2024-02-28

안녕하세요. 학생용님,
역량 향상을 위해 시스마트통합지원시스템에서 더 자주 만나요.



학생용
(999999998)

1학년

인문학부



나의 성적

이수학점 0% / 130 학점

평균학점 점

전공평점 -



전체

나의 비교과 활동내역



수료 0건

신청 0건

승인 0건

수강 0건

나의 상담 현황



예약대기 0건



예약완료 0건



상담완료 0건

CUK 비교과 프로그램

< 1/1 > +



등록된 데이터가 없습니다.



AI코디



CUK포트폴리오



Trinity DESIGNer



통합상담



교내비교과



지원서비스



트리니티



웹메일



사이버캠퍼스



TOP

시코디

My Career

My Activity

통합상담

진단·검사

취창업정보

학생지원서비스

커뮤니티

· 시코디 소개

· 교과 추천

· 소단위학위과정 추천

· 비교과 추천

· 진로 추천

· 취업 추천

· 교과과정

· 소단위학위과정

· ELP+

· CUK포트폴리오

· 진로로드맵

· Trinity DESIGNer

· 교내 비교과

· 외부 비교과

· CUK튜터링

· 학생활동

· 통합상담

· 상담참여이력

· 대학생활설문

· CUK 핵심역량진단

· CUK 학업역량진단

· 진로/직무적성검사

· 취업정보

· 취창업멘토링

· 취업성공수기

· 취창업자료실

· 지원서비스

· 장애학생도우미신청

· 장학금수혜요건

· 학생회선거

· 공지사항

· Q&A

· 자료실

· 설문참여

My Activity

동아리 공지사항

My Activity > 학생활동 > 동아리 공지사항

연도/학기

전체

전체

동아리유형

전체

검색

검색어를 입력해주세요. (제목, 내용)



Trinity DESIGNer

교내 비교과

외부 비교과

CUK튜터링

학생활동

· 중앙동아리

· 동아리 공지사항

· 나의 동아리 활동

· 큐빅 모집공고

번호	연도	학기	동아리유형	제목	모집기간	진행상태	신청현황
2	2024	2학기	글로벌경영대학	2024학년도 2학기 동아리 신청	2024.09.02 ~ 2024.09.12	진행	신청하기 >
1	2024	1학기	글로벌경영대학	2024학년도 1학기 동아리 신청	2024.03.09 ~ 2024.03.23	마감	-

동아리 공지사항

🏠 | My Activity | ▾ | 학생활동 | ▾ | 동아리 공지사항 | ▾



신청서 ※ 동아리 지원금을 지원받는 경우 규정외로 지출한 경우 해당금액을 반납하여야 합니다.

년도/학기	2024/ 2학기	동아리 유형/활동구분	글로벌경영대학 / <input type="radio"/> 신규 <input type="radio"/> 기존
* 동아리명	<input type="text" value="동아리명"/>	진행상태	미제출
* 지도위원(교직원)	<input type="text" value="이름"/> <input type="button" value="교직원검색"/> <input type="text" value="소속"/>		
활동 지원금 배정액	-	지원금 신청 여부	<input checked="" type="radio"/> 미신청 <input type="radio"/> 신청
* 활동주제	<input type="text" value="활동주제"/>		

동아리 회원 정보

번호	직위	이름	학번	학년	소속	삭제
1	<input type="text" value="대표"/> ▾	학생용	999999998	1학년	인문학부	<input type="button" value="삭제"/>

동아리 개요

<p>* 동아리 소개</p>	<p>동아리에 대한 소개 글을 작성해주세요.</p> <p>(0/2,000 byte까지 입력 가능(띄어쓰기(0.5글자) 포함)</p>
<p>* 활동목표</p>	<p>동아리 목표를 작성해주세요.</p> <p>(0/2,000 byte까지 입력 가능(띄어쓰기(0.5글자) 포함)</p>
<p>* 기대 운영성과</p>	<p>예상하는 활동성과를 작성해주세요.</p> <p>(0/2,000 byte까지 입력 가능(띄어쓰기(0.5글자) 포함)</p>

년중 사업계획

 행추가

번호	활동계획	활동장소	활동목적	기대성과	활동시기시작	활동시기종료	참고
----	------	------	------	------	--------	--------	----

예산계획

➕ 행추가

번호	예산항목	산출근거	금액	삭제
----	------	------	----	----



검색된 데이터가 없습니다.

총합 0

위의 구성으로 동아리 프로그램에 참가를 신청하며 활동 규정을 준수하여 맡은 바 책임을 다해 활동할 것을 서약합니다.
동의합니다.

동의합니다

목록

저장

3. 동아리 활동 결과보고서 제출

1) 결과보고서 제출 마감일 : ~ 2024. 12. 27. (금) 17시 도착분까지 유효함

2) 결과보고서 제출처

- 한글 및 PDF 파일 : yjlcuk@catholic.ac.kr (담당자 이메일)

- 보고서 원본 : 출력하여 실물 영수증 부착 후 제출

3) 제출 방법 : 사무실 방문하여 직접 제출 또는 등기우편 제출

(주소 : 경기도 부천시 지봉로 43 김수환관 K356호 평생교육추진사업단운영팀 앞)

※ 국고지원금 미신청 동아리도 결과보고서 제출 필수!

4. 국고지원비 지급

1) 국고지원비 금액 : 동아리원 1인당 최대 **2만원**

(2개 이상의 동아리에 가입해도 중복 수혜 불가능)

ex. 동아리원이 10명일 경우(최대 20만원 지원)

- 30만원 사용 -> 20만원 지원

- 10만원 사용 -> 10만원 지원

- 미사용 -> 미지급

4. 국고지원비 지급

주의!

- ※ 국고지원비는 2개 이상의 동아리에 가입해도 중복 수혜 불가
- ※ 동아리 대표학생은 2개 이상의 동아리에 가입한 동아리원을 반드시 확인하여 해당 동아리에서 국고지원비를 수혜하지 않는 학생은 신청서에 이름을 **붉은색**으로 표기하여 제출.

학습동아리 개념!

4. 국고지원비 지급

2) 지급 조건 : 동아리 활동기간 내에 교과 관련 활동 필수

3) 지급 방법 : 대표 학생에게 일괄 지급

4) 활동 증빙 영수증 제출 방법

: 현금 결제 후 "**현금영수증**" 발행 필수

(가톨릭대 사업자 등록번호 : 130-82-01136)

※ 학교 규정에 따라 22시 이후 결제 지양

4. 국고지원비 지급

- ※ 반드시 "실물" 영수증을 제출해야 하며, 품명이 출력되어야 함.
- ※ 영수증에 품명이 출력되지 않을 경우 주문내역서/거래명세서 등 결제 내역을 확인 가능한 증빙을 첨부해야함.
- ※ 품명에 주류 포함 및 주점으로 보이는 상호에는 사용 불가.

5) 국고지원금 사용 범위 : 회의비(식사비), 시험 응시료, 행사 참가비 등

동아리 활동 관련 사례_활동 증빙 사진

미흡한 사례

활동 증빙 사진
(회의사진, 구입물품, 관람
티켓 등 활동을 증빙할
수 있는 사진 첨부)



→ 활동 사진 미포함

올바른 사례

활동 증빙 사진
(회의사진, 구입물품, 관람
티켓 등 활동을 증빙할
수 있는 사진 첨부)



2024년 01월 25일

대표학생 서명 : [Redacted] 

담당자 확인 서명 : 김이우 

동아리 활동 관련 사례_결과보고서 활동 내용

미흡한 사례

[대학의 평생교육체제 지원사업(LIFE)]

동아리 활동 결과 보고서

동아리명	[Redacted]		
대표학생명	[Redacted]		
참여자 서명 (참여학생 모두 기입) ※ 필요 시 작성란 삭제 및 추가)	[Redacted] (인)	[Redacted] (인)	[Redacted] (인)
활동 기간	2023년 10월 11일 ~ 2024년 01월 28일		
지원 금액 (1인당 2만원 지원)	0(지원금 미사용) 원		
활동 내용 (구체적으로 기입)	<p>1. [Redacted]</p> <p>2. 식사 모임: [Redacted]</p>		

→ **분량이 너무 짧고
구체적인 활동 내용이 없음**

올바른 사례

[대학의 평생교육체제 지원사업(LIFE)]

동아리 활동 결과 보고서

동아리명	씨유		
대표학생명	김영진		
참여자 서명 (참여학생 모두 기입) ※ 필요 시 작성란 삭제 및 추가)	[Redacted]	[Redacted]	[Redacted]
활동 기간	2023년 9월 2일 ~ 2023년 1월 20일		
지원 금액	760,000 원		
활동 내용 (구체적으로 기입)	<p>1. 2023년 동아리 볼링 대회 개최 (12월 2일) 2023년 12월 2일에 개최된 동아리 볼링 대회는 산업 트렌드 분석을 주제로 한 활동으로서, 동아리원들에게 더 넓은 시야와 산업 동향에 대한 이해를 제공하는 좋은 기회를 제공했습니다. 이번 볼링 대회는 산업 트렌드에 대한 이해를 높이고 동아리원들의 관심을 유발하기 위해 기획되었습니다. 볼링 산업은 레저 및 엔터테인먼트 분야에서 중요한 부분을 차지하며, 최근 몇 년간 특히 디지털 기술과의 융합으로 더욱 다양한 서비스와 경험을 제공하고 있습니다. 이에 따라 볼링 산업은 새로운 기회와 도전을 안고 있으며, 이러한 동향을 파악하고 분석하는 것은 중요한 경영 전략의 일부가 될 수 있습니다. 따라서, 동아리 볼링 대회는 단순한 레저 활동을 넘어서 동아리원들에게 산업 트렌드와 관련된 토론 및 논의의 장을 제공하였습니다. 볼링을 즐기는 동시에 동아리원들은 산업 트렌드에 대한 이해를 높이고 서로의 생각을 공유할 수 있는 기회를 가졌습니다. 이를 통해 동아리는 산업 환경에 대한 보다 깊은 이해와 미래에 대한 준비를 할 수 있었습니다.</p>		

2. 2023년 2학기 종강 기념 식사 및 MT 회의 (12월 16일)
2024년 12월 16일에 열린 2023년 2학기 종강 기념 식사 및 MT 회의는 동아리원들이 지난 학기를 마무리하고 새로운 학기를 준비하는 자리였습니다. 또한 동아리원들 간의 유대감을 높이고 새로운 아이디어를 공유하는 장이 되었습니다. 식사를 하며 즐기는 동안, 동아리원들은 지난 학기 동안의 경험을 공유하고 미래의 동아리 활동에 대한 계획을 논의했습니다. 이는 동아리원들 간의 소통과 협력을 강화하는 데 큰 도움이 되었습니다.
뿐만 아니라, 이번 행사는 스키장 MT 회의도 함께 진행되었습니다. 스키장에서 활동 중 동아리원들은 팀워크와 협력의 중요성을 배우고, 새로운 경험을 통해 서로의 친밀도를 높일 수 있었습니다.
이러한 종강 기념 식사 및 MT 회의는 동아리원들에게 즐거움과 유익함을 동시에 제공하는 소중한 시간이었습니다. 이를 통해 동아리는 더욱 강화된 유대감과 다음 학기를 준비하는 열정을 가질 수 있었습니다.

3. 씨유 스키장 MT (1월 13일)
2024년 1월 13일에 진행된 씨유 스키장 MT는 동아리원들이 새로운 경험을 쌓고 유대감을 형성하는 데에 큰 도움이 되었습니다. 이번 MT 행사는 단순히 스키를 타는 것을 넘어서, 동아리원들이 함께 즐기는 새로운 활동을 통해 서로를 더 잘 알게 되고 친밀감을 형성할 수 있는 기회를 제공했습니다.
여행 산업 트렌드 관점에서 볼 때, 스키장 MT는 현재 여행 트렌드 중 하나인 '액티브 여행'에 부합하는 활동입니다. 액티브 여행은 단순히 관광이 아니라 활동을 통해 몸과 마음을 활기치게 만드는 여행을 의미합니다. 따라서, 동아리의 이번 스키 여행은 여행 산업의 트렌드와 부합하여 동아리원들에게 즐거움과 활력을 제공하는 동시에 산업 트렌드를 따라갈 수 있는 기회를 제공했습니다.
또한, 이번 MT 행사는 동아리원들 간의 상호 작용과 성장을 촉진하는 데에도 큰 도움을 주었습니다.
위의 활동을 통해 동아리는 여행 산업 트렌드에 부합하면서도 동아리원들의 친밀도를 높이고 상호 작용을 촉진하는 등의 가치를 창출하였습니다. 앞으로도 이러한 활동을 지속하여 동아리의 발전과 성장에 기여할 계획입니다.

2023년 1월 29일

대표학생 서명 : [Redacted]

담당자 확인 서명 : [Redacted]

동아리 활동 관련 사례_현금영수증 발행(1)

올바른 사례

[영수증]

앱케이볼링센터(구로점) / 267-06-01278 / 임신타
서울 구로구 구로중앙로 134 (구로동, 신구로사0
인스에비뉴)
02-1800-0925 / 20231223-01-0015
2023-12-23 16:47:11

상 품 명	단 가	수량	금 액
대화료	2,000	5	10,000
일반회원	6,000	9	54,000
합 계 금 액			64,000
부가세 과세불능가액			58,182
부 가 세			5,818

*** 현금영수증 (지출증빙) [1] ***
확인번호 : 13*-**-*1136
승인번호 : 090062128 64,000
승인일시 : 2023-12-23 16:47:10

→ 상품명 출력

→ 사업자등록번호 등록
현금영수증 발행

동아리 활동 관련 사례_현금영수증 발행(2-1)

미흡한 사례_주문내역 미표기

영수증
[재발행]

상호: 불동빌
2401400788 TEL)02-865-1611 황기태
주소: 서울 구로구 새말로4길 191층(구로동)

테이블 : 8
2023-12-23 18:01 No. 2023-12-23 001-00001

판매금액 155,500

받을금액 155,500

과세금액 141,363 면세금액(*) 0
공급가액 141,363 부가세 14,137

받은금액 155,500

01. 신용카드 5,500
02. 현금 150,000

**** 신용카드 매출전표 ****

카드사: 우리체크카드
카드번호: 5480-2058-****-765* (일시)
승인번호: 75811750 승인금액: 5,500
공급가액: 5,000 부가세: 500
가맹점: 707688052 (비씨카드)

**** 현금(지출증빙) 매출전표 ****

고객정보: 130***-***136
승인번호: 332931691 승인금액: 150,000
상담센터: 국번없이126 http://현금영수증.kr

계산원 : 초기사용자
판매원 : 초기사용자

→ 상품명 미표기

- ※ 업체에 요청 시 상품명 포함 하여 재출력 가능
- ※ 영수증에 상품명 표기 불가 시 별도의 거래명세서 작성 요청

동아리 활동 관련 사례_현금영수증 발행(2-2)

주문내역 미표기 영수증에 대한 보완자료

거래명세서					
NO.		[공급받는자용]			
공급일자 : 2023년 12월 24일		공	등록번호		
下記와 같이 去來합니다.		상	상호	불용번호	대표자
귀하		급	사업장	서울특별시 구로구 세말로4길 19 1층	
공급금액(VAT포함) :		업	업종	업태	
₩155,500		자	전화번호	FAX	
품명	수량	단가	금액	세액	비고
홍삼	3	14,000	42,000	-	
북북삼	3	14,000	42,000	-	
고들삼	3	14,000	42,000	-	
냉면	3	5,500	16,500	-	
음료	5	2,000	10,000	-	
공기밥	3	1,000	3,000	-	
			155,500	-	

→ 추후 업체에서 거래명세서 받아서 제출

동아리 활동 관련 사례_현금영수증 발행(3)

미흡한 사례_주류 구입

[영수증] 발행

[매장명] 춘천골닭갈비(부천)
[사업자] 130-46-63997
[주소] 경기 부천시 역곡로20번길 3 (역곡동, 신성빌딩) 1층
[대표자] 이용주 [TEL] 032-345-2178
[배출일] 2023-12-16 15:21:19 01-이용주
[영수증] 20231216-01-0013

상 품 명	단 가	수 량	금 액
닭갈비	14,000	9	126,000
소수	5,000	2	10,000
알부롱	3,000	1	3,000
볶음밥	3,000	1	3,000
합 계 금 액			142,000
부가세	과세 물품가액		129,092
부 가 세			12,908
반은금액			142,000
반은금액			142,000

→ 주류 구입에 대한 금액은 인정되지 않음

동아리 활동 관련 사례_현금영수증 발행(4)

미흡한 사례_카드 결제

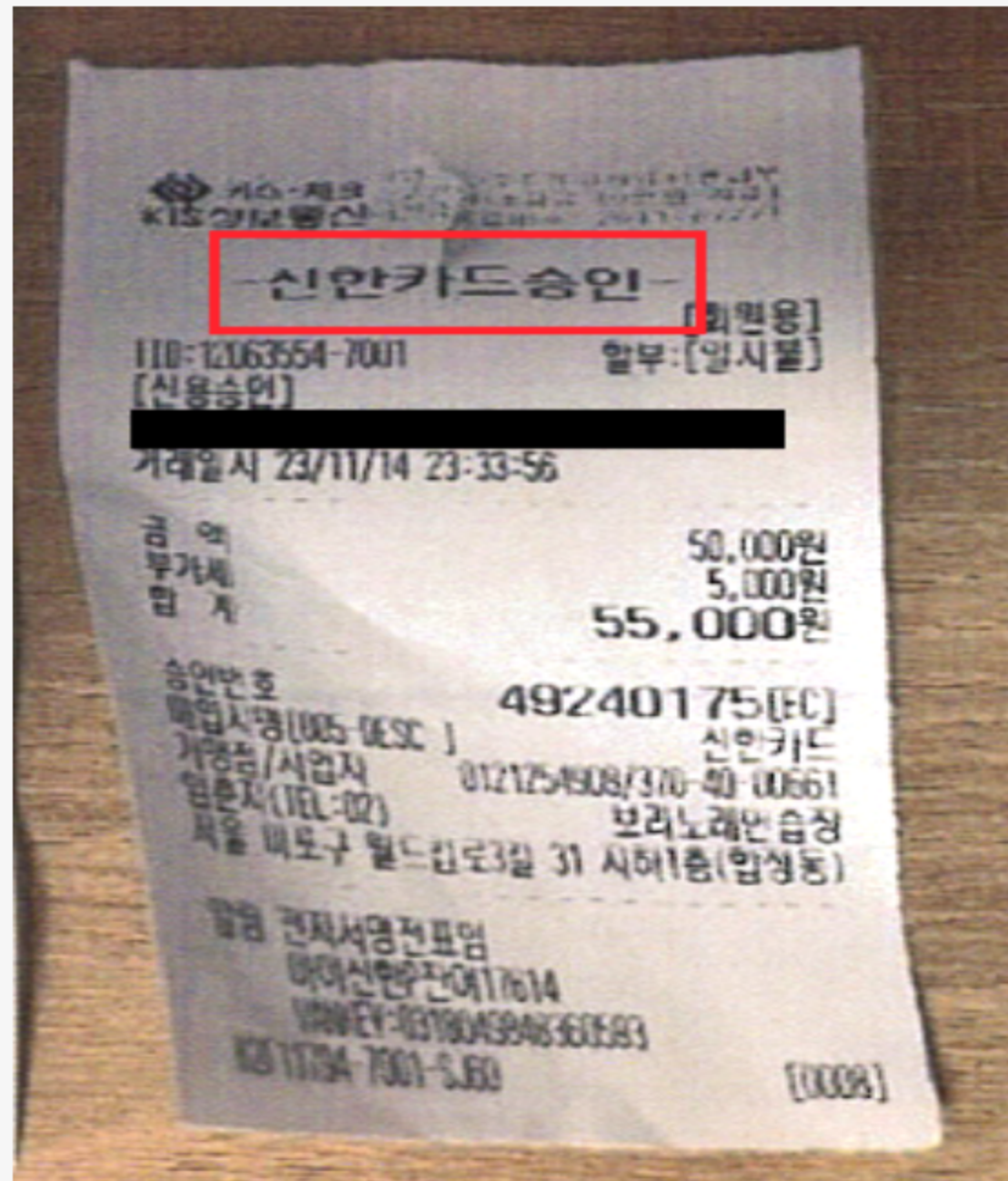

→ 카드결제 금액은 어떠한 경우에도 인정되지 않음

동아리 활동 관련 사례_현금영수증 발행(5-1)

미흡한 사례_사업자등록번호 미표기



상 품 명	단 가	수 량	금 액
3인	22,000	3	66,000
합 계 금 액			66,000
부가세	과세물품가액		60,000
부 가 세			6,000
현금영수증			51,000
합			15,000

[[영수증]]
196-86-02531
서울 마포구 와우산로21길 31 (서교동) 3층
010-2737-4441 / 20240106-01-0007
2024-01-06 12:56:39

[[영수증 재출력]] 2024-01-06 12:57:22

→ 사업자등록번호를 입력했지만 출력되지 않은 경우

※ 영수증을 재출력해도 사업자등록번호가 표기되지 않으면 포스트잇 부착하여 별도 표시

동아리 활동 관련 사례_현금영수증 발행(5-2)

영수증에 사업자등록번호 미표기 시 본교에서 확인 가능

현금영수증 매입내역

사업자번호	130-82-011**	상호	가톨릭*****	대표자	원***
소재지	도로명	경기도 부천시 원*****			
	법정동	경기도 부천시 원*****			

조회기간 : 2024-01-06 ~ 2024-01-06

총 매입금액 : 51,000(원)

매입일시	사용자명	가맹점 사업자번호	가맹점명	공급가액	부가세	봉사료	매입금액	승인번호	신분확인 수단	거래구분	공제여부
2024-01-06 12:56:08	가톨릭대학교 (성심교정)	196-86-02531	주식회사 어스이스케이프(Earth Escape Inc.)	46,364	4,636	0	51,000	116837958	1136	승인거래	불공제

동아리 활동 관련 사례_현금영수증 발행(6)

미흡한 사례_배달음식 실물 영수증 미첨부

현금영수증 금액	148,200원
발행일시	2024-03-23 16:28:41
현금영수증 종류	지출증빙
발행정보	130****136
승인번호	W5039*****
가맹점정보	맘스터치
사업자번호	5013297014

← 주문내역

배달이
맘스터치
파이순

₩ 3,600의 할인 받음

주문일시 : 2024년 03월 23일 오후 04:28

→ 배달음식 주문시 같이 오는 실물영수증 첨부필요

※ 어플 주문내역 캡처뿐 아니라 실물로 동봉되어 온 영수증 첨부

동아리 관련 문의 : 02-2164-4446

감사합니다.